



**POLSKI ZWIĄZEK MOTOROWY**  
Członek Międzynarodowych Federacji FIA, FIM, AIT, FICC, UEM  
**PZM OZDG Sp. z o.o.**  
**BIURO CERTYFIKOWANYCH RZECZOZNAWCÓW**  
**TECHNIKI SAMOCHODOWEJ, RUCHU DROGOWEGO, MASZYN I URZĄDZEŃ**  
**20-064 Lublin, ul B.Prusa 8**  
tel. 81 53-34-201, 81 53-34-207, fax 81 53-34-201  
Sąd Rejonowy XI Wydział Gospodarczy KRS w Lublinie Nr 0000062614  
NIP 712-015-73-34 Kapitał zakładowy 514 103,07zł.

**OPINIA Nr: L-2023/07/21**

z dnia: 2021/11/22

Wykonawca opinii : mgr inż. Robert STAŃCZYK

Zleceniodawca: Polska Spółka Gazownictwa sp. z o.o. Oddział Zakład Gazowniczy w Lublinie

Adres: Diamentowa 15, 20-471 Lublin

Zadanie: Określenie wartości rynkowej pojazdu

**PODSTAWA OPINII**

W dniu 22 listopada 2021 roku wykonano oględziny przedmiotowego pojazdu w warunkach udostępnienia - Lublin ul. Diamentowa 15 na terenie PSG Sp. z o.o. Oddział Zakład Gazowniczy w Lublinie.  
Przedstawiono dowód rejestracyjny: SERIA DR/BAJ 4538152.

**DANE IDENTYFIKACYJNE POJAZDU (\*)**

Dane: [K] XI-2021

Marka: ZSP NIEWIADÓW

Rok produkcji: 2002

Model: Skrzyniowa B 500 0.5t

Wersja: 5019

Nr rejestracyjny: KT17232

Rodzaj pojazdu: Przyczepa lekka

VIN: SWNB5000020003508

Data pierwszej rejestracji	2002/06/28
Okres eksploatacji pojazdu (02/06/28-21/11/26)	233 mies.
Dop. masa całkow. / Masa własna	500 kg / 128 kg
Rodzaj przyczepy	skrzyniowa

**WYPOSAŻENIE STANDARDOWE**

Lp.	Nazwa elementu wyposażenia	Lp.	Nazwa elementu wyposażenia
1	Blotniki	3	Opony 135/80 R12
2	Burty wyjmowane	4	Podłoga ze sklejki wodoodpornej z powierzchnią antypoślizgową

**WYPOSAŻENIE DODATKOWE**

Lp.	Nazwa elementu wyposażenia	Wartość [PLN]
1	+Opończa	31
2	+Stelaż opończy	47

**OPIS ZAMONTOWANEGO W POJEŹDZIE OGUMIENIA**

Koło	Marka, typ	Bieżnik [mm]	Zużycie [%]
LZ:	DĘBICA 135/80 R12 68T PASSIO TL	5,5	45
PZ:	DĘBICA 135/80 R12 68T PASSIO TL	5,3	47

**STAN TECHNICZNY POJAZDU**

Burty skrzyni ładunkowej - miejscowe wgniecenia.  
Podłoga przestrzeni ładunkowej - zarysowania.  
Lampa tylna prawa - pęknięty klosz z ubytkiem materiału.

**KOREKTY**

WARTOŚĆ BAZOWA BRUTTO (234 mies.) .....	<b>710 PLN</b>
KOREKTA ZA WYPOSAŻENIE DODATKOWE .....	<b>78 PLN</b>

*Wyposażenie pojazdu powoduje powiększenie wartości pojazdu, gdy jest wyposażeniem ponadstandardowym oraz jest sprawne, czyli zdolne do spełnienia swojej funkcji. Wielkość korekty wartości bazowej, związanej z wyposażeniem dodatkowym pojazdu została określona na podstawie udziału tego wyposażenia w wartości standardowo wyposażonego nowego pojazdu z uwzględnieniem amortyzacji pojazdu i zwiększonej amortyzacji jego wyposażenia.*

KOREKTA ZA PIERWSZĄ REJESTRACJĘ .....	<b>2 PLN</b>
---------------------------------------	--------------

*Korekta uwzględnia wpływ daty pierwszej rejestracji pojazdu (pierwszego dopuszczenia do ruchu po zakupieniu pojazdu nowego) na jego wartość. Przyjmuje się, że pojazd bazowy został zarejestrowany po raz pierwszy 2002/05/15. Pojazd wyceniany został zarejestrowany 1 miesiąc później, zatem jego okres eksploatacji jest krótszy od okresu eksploatacji pojazdu bazowego i stąd wynika dodatnia korekta wartości.*

KOREKTA ZA OGUMIENIE .....	<b>11 PLN</b>
----------------------------	---------------

*Korekta uwzględnia wpływ stanu ogumienia na wartość pojazdu. Zużycie poszczególnych opon zostało określone z uwzględnieniem zmierzonej wysokości ich bieżnika. Punktem odniesienia jest ogumienie o zużyciu 50%.*

**Wartość rynkowa brutto wyżej zidentyfikowanego pojazdu, określona na dzień 26 listopada 2021 roku wynosi:**

**800 PLN**

(słownie: osiemset złotych)

w tym VAT (23,0%) 149,59 PLN

**Wartość określono na podstawie:**

- notowań wartości rynkowych ustalonych przez wykonawcę opinii,
- korekt mających wpływ na wartość pojazdu.

- Nie badano tytułu użytkowania ani tytułu własności przedmiotu wyceny. Nie weryfikowano także ewentualnego istnienia ograniczeń praw rzeczowych.
- Rzeczoznawca nie bierze odpowiedzialności za wady ukryte / prawne i fizyczne / oraz ewentualne skutki wynikające z dalszego użytkowania przedmiotu oceny po oględzinach/.
- Nie badano poprawności ani naniesień numerów identyfikacyjnych pojazdu / nr VIN, tabliczek znamionowych/.
- Nie weryfikowano prawdziwości pozostałych danych pojazdu, w tym roku produkcji, przebiegu i innych, które przyjęto wg okazanych dokumentów i odczytów wskaźników - ocena nie może być wykorzystana w celu potwierdzenia oryginalności przedmiotu wyceny, opinie takie są wykonywane wg oddzielnych specjalnych procedur i standardów.
- Rzeczoznawca nie bierze odpowiedzialności za prawdziwość przedłożonych do wyceny dokumentów oraz złożonych oświadczeń zlecniodawcy.
- Ocenę wykonano w oparciu o dostarczoną dokumentację oraz badanie organoleptyczne.
- Pojazdu nie sprawdzono w warunkach warsztatowych na urządzeniach diagnostycznych.

**POLSKI ZWIĄZEK MOTOROWY**  
**OKRĘGOWY ZESPÓŁ DZIAŁALNOŚCI GOSPODARCZEJ**  
 Sp. z o.o.  
**BIURO CERTYFIKOWANYCH**  
**RZECZOZNAWCÓW**  
 tel. (81) 5334201, 5334207, fax 81 5334300  
 20-064 Lublin, ul. Prusa 8



**DOKUMENTACJA FOTOGRAFICZNA**

do opinii nr: L-2023/07/21

z dnia: 2021/11/22

**DANE IDENTYFIKACYJNE POJAZDU (\*)**

Dane: [K] XI-2021

Marka: ZSP NIEWIADÓW

Rok produkcji: 2002

Model: Skrzyniowa B 500 0.5t

Wersja: 5019

Nr rejestracyjny: KT17232

Rodzaj pojazdu: Przyczepa lekka



Fot. 1



Fot. 2



Fot. 3



Fot. 4



Fot. 5



Fot. 6

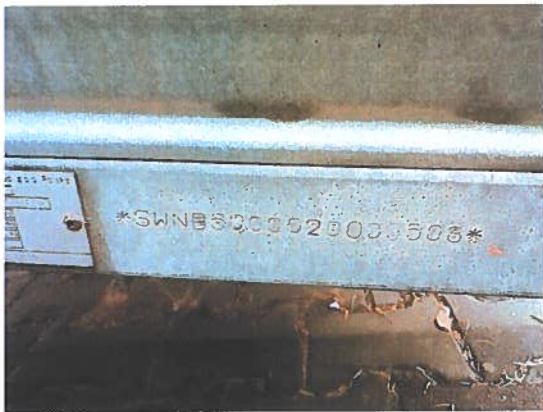

Fot. 7

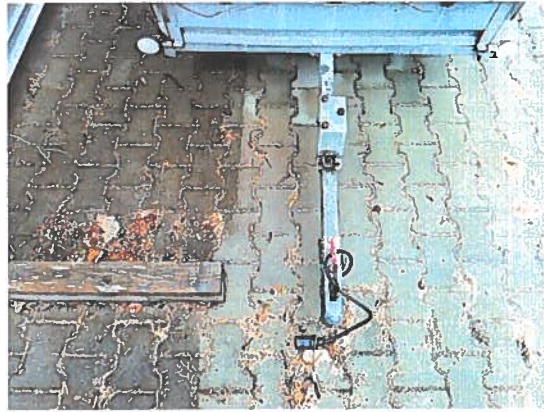

Fot. 8

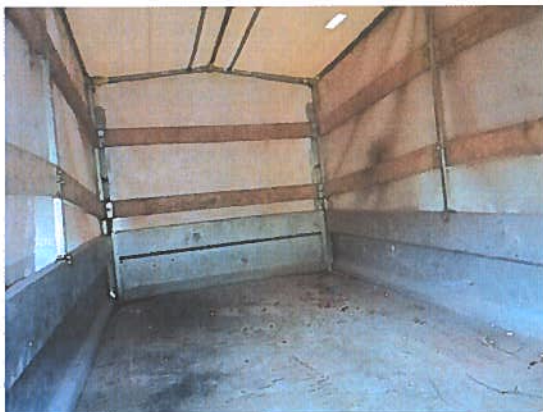

Fot. 9



Fot. 10



Fot. 11



Fot. 12



Fot. 13



Fot. 14